ADRESSKARTA 2017

Stadsbyggnadsförvaltningen, Trollhättans stad

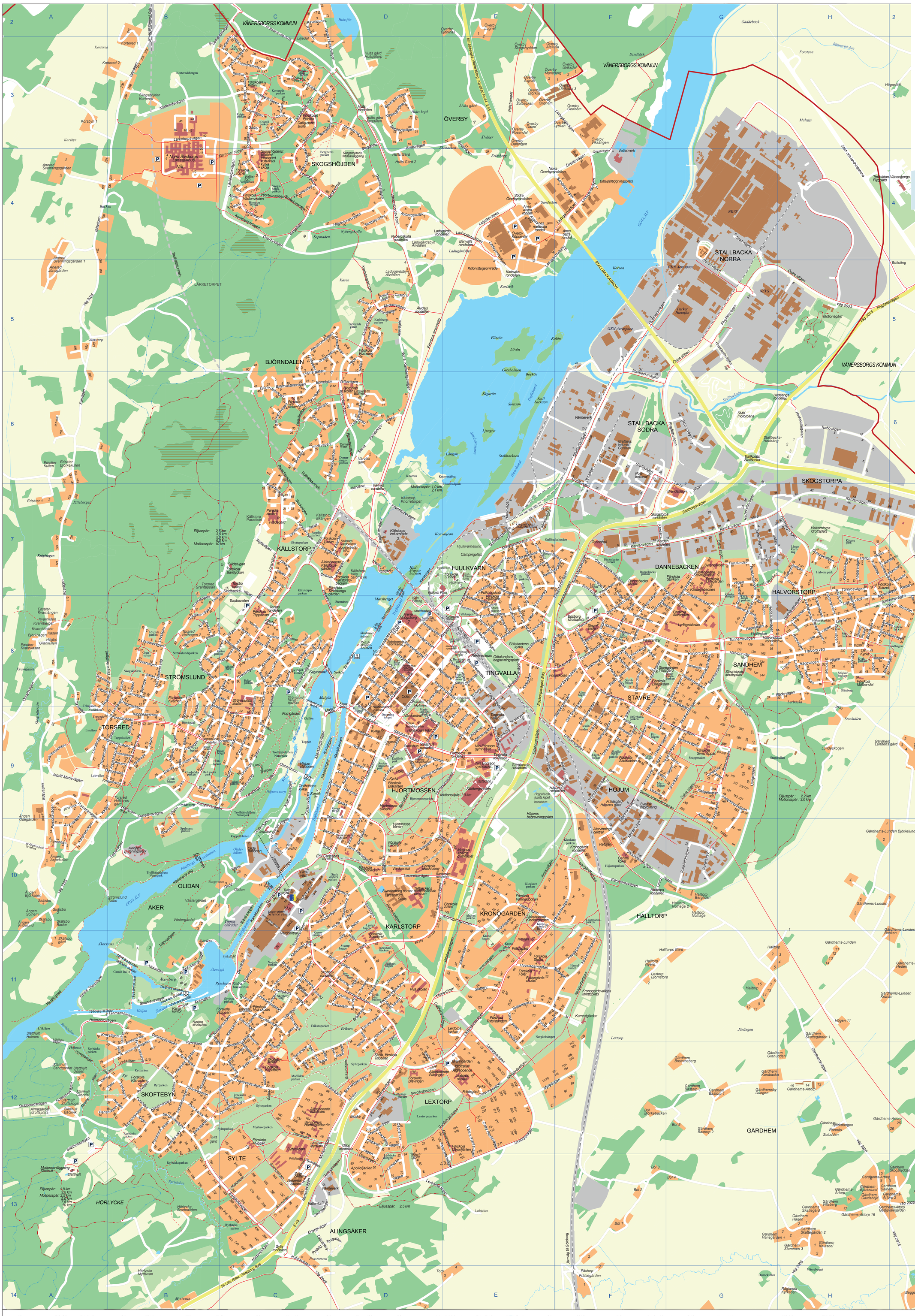

Albertsvägen	B9-C8	Bäckeforsgatan	C4	Flädervägen	H8	Halltorpsgatan	F9	Kapellgatan	C9	Kvarnliden	C8	Mandelriskevägen	D11-D12	Paradisvägen	C7	Skiftesgatan	B8	Starkoddersvägen	C10	Tomteliden	E7	Värlöksvägen	H7-H8
Alctorpsvägen	C5-D5	Bärnstensvägen	C3	Forsliden	C10	Halvors väg	F8	Kardanvägen	F7-I7	Kvarnvägen	B8-C8	Mekanikusgatan	B11-C12	Penseévägen	A12-B12	Skillnadsgatan	C11-D11	Staveredsgatan	D8	Tord Skyttegatan	E7-E8	Värviksvägen	C7-D7
Allévägen	D5			Forstenagatan	F7-F8	Hasselkullegatan	F11	Karl Johans Torg	D9	Kyrkbron	C9	Mellanvägen	G4-G5	Peter Baggegatan	F8	Skoftebygatan	B12-C11	Stenbackegatan	F9	Torggatan	D9	Vänegatan	D9
Alunvägen	C4	Castorvägen	D5	Frostmätarevägen	D12-E13	Hasselvägen	H8	Karlavägen	D5	Kyrkbrovägen	C9-C10	Mellerudsvägen	C3	Pettersbergsvägen	D11	Skogmansgatan	F8-F9	Stenebyvägen	D3	Torngatan	C3-C4	Vänersborgsvägen	C2-D5-D8
Anes väg	E4			Frälsegårdsgatan	C11	Hattmurklevägen	D11	Karlstorpsporten	D10-E10	Kyrkogårdsvägen	C8	Mimosavägen	H8	Pilevägen	H8-I8	Skogshyddevägen	D4	Stenhöjdsvägen	D3	Torparegatan	E11-F11	Vässlegatan	C8
Apelvägen	H8	Dagtjärnsvägen	D12	Fräsaregatan	C11	Hedekullevägen	G5-G7, H6	Karlstorpsvägen	D11-E10	Källfjärilsvägen	D12	Mjölnaregatan	D9-E9	Pipströmsgatan	B12	Skogshöjdsvägen	C3	Stenlidenvägen	D12	Torpelyckevägen	A9-B9	Västra Fjärilsvägen	E12
Apollofjärilen	D13	Dalahöjdsvägen	B11-B12	Furuhöjdsbacken	C8	Hedenäsvägen	H7-H8	Kasvägen	C12	Källbacksgatan	F8	Modellsnickaregatan	C11	Plommonvägen	I7	Skogsklintsvägen	A8-B8	Stensoppevägen	C12	Torsbergsgatan	C8-C9	Västra Hultsjövägen	C2-D3
Arvidstorpsgatan	C9	Dalhemsvägen	D4	Furuliden	B12	Hillerströmsgatan	F8-F9	Katjavägen	A9	Källtorpsgatan	C8	Modhs väg	B12-C12	Plåtslagaregatan	C11-C12	Skogstorpavägen	E8-F7	Stockrosvägen	D11	Torsbogatan	C8		
Askvägen	H8-I8	Dalslandsgatan	C8	Furulundsvägen	G7-G8	Hjormosseporten	D10	Kaveldunsvägen	C2	Kärnmakaregatan	C11	Montörvägen	F9-F10	Polhemsgatan	D8-D9	Skogsvägen	H8	Stomstigen	G8	Torsredsvägen	A8-B9	Åkersbergsvägen	B11-C9
Astrakanvägen	A10	Daltorpsvägen	B9	Fyrmästaregatan	B12	Hjortmossegatan	D10-E9	Keflaviksvägen	C3	Körsbärsvägen	H7	Morellvägen	H7-I7	Polluxvägen	D5	Skogvaktaregatan	D9	Stora Hájumsgatan	D9	Tranbärsstigen	D11	Åkerssjövägen	B11-C10
		Dammgatan	C9	Fågelbärsstigen	D11	Hjulkvarnsgatan	E7	Keravavägen	C3			Munkebogatan	F8	Pomonavägen	A9-A10	Skrivaregatan	B12	Storegårdsparken	F8-G8	Trekanten	E7	Åkertegsvägen	B9
Bangårdsgatan	E8	Dannebacksvägen	F8	Fågelsångsvägen	G8	Hjärtumgatan	C9	Kirtenvägen	B8-C8	Ladugårdsvägen	E4-F3	Myggstigen	C12-C13	Poppelvägen	H8	Skrällebergsvägen	E8	Storegårdsvägen	F9-G8	Trollgatan	D9	Ämålsvägen	C3
Batterivägen	G7	De Lavalsgatan	B9	Fågelvägen	G8	Hjörringvägen	C3	Kiselvägen	C4	Lage Possegatan	E7	Myrgången	E12-F12	Porsvägen	H8	Skyttestigen	C7	Storgatan	D8	Trollvikksstigen	D7	Änglosgatan	C11
Belfragegatan	B8	Diabasvägen	C4	Färgelandagatan	C4	Holmebrovägen	A11-A12	Kjertevallsvägen	C8	Landbergsliden	C9	Myrtuvevägen	C13-D12	Poxengatan	B9	Skyttevägen	C7	Strandgatan	D8	Trädgårdsvägen	G8	Ásgatan	B8-B9
Bengtsforsvägen	C3-D3	Diamantvägen	C3	Föreningsgatan	D8	Holmsgatan	E8-E9	Klaffbron	D8	Lantmannavägen	D12-F10	Mångatan	D6	Provaregatan	C11-C12	Skördegatan	E10	Stridsbergsgatan	D8-E9	Tulpanvägen	H8		
Berghemsgatan	D4	Dicksonsgatan	E8	Förrådsgatan	E9	Holmsjögatan	C13-C14	Klarbärsvägen	I7	Larmvägen	G6-G7	Mäster Olssonsgatan	F8	Pärönvägen	I7	Slalomvägen	C7	Strömgatan	C9-D10	Tunhemsvägen	E8-I8	Ålydalsvägen	D5
Berghällsvägen	F8	Dieselloksgatan	C11			Hovslagaregatan	E11-F11	Klarénsgatan	F8	Lasarettsvägen	D10-E10					Slussledsvägen	B11	Strömkarlsbron	C8-C9	Tuppekullegatan	A9-B9	Åkersvägen	D3-E3
Berghöjdsvägen	D3	Djupebäcksgatan	D9-E8	Garveregatan	D8	Hullsjögatan	F8-G8	Klintvägen	D9-D10	Lehmans Backe	B11	Naglumsgatan	C9	Ramundsgatan	E7-F7	Slussvakteregatan	A12-B12	Strömsbergsvägen	C8	Turbovägen	H6	Ängsbackevägen	B8
Bergkullevägen	B12-C13	Domsagevägen	D9	Genvägen	F9	Humlevägen	C12-D12	Klippgatan	B12-C11	Lennart Torstensons.g.	E7-F7	Niklas Hallsgatan	F9	Regnbågsvägen	C6	Slussvägen, Nedre	A11	Strömslundsgatan	C9	Tvärgränd	F8	Ängsvägen	B12
Bergsgatan	C10-D10	Dragarevägen	B8	Getingevägen	C13	Hunnebergsgatan	E8	Klipphöjdsgatan	D3	Lerbäckestigen	D13-E13	Nils Ericsonsgatan	E7-E8	Renströmsvägen	C5-D5	Slänbärsvägen	H7-I7	Strömsviksvägen	C7-D7	Tärnvägen	G9	Äpplekněppsvägen	B9
Bergslagstorget	E8	Drottninggatan	D10-E8	Gjutmästaregatan	C11	Hyvlaregatan	E9	Klyftevägen	C11-D10	Lerbäckevägen	D13	Nohabgatan	C10	Repslagaregatan	D8-E8	Slättervägen	E10-E11	Stubberedsvägen	A12-B12	Törnrosvägen	H7-H8		
Bergsliden	C4	Drottningtorget	D9	Grafitvägen	F6-F7	Häggvägen	H8	Klövervägen	B8	Lextorpsvägen	D12-13,E12-E13	Nolhagegatan	B8	Resedavägen	H8	Släntstigen	D10	Stureplatsen	E8			Odegårdsgatan	B9
Bergtäktsvägen	D3	Dvärgstigen	C8	Granstigen	C8	Hallstigen	D11-D12	Knektgatan	E11-E12	Liljedalsvägen	C11	Nordanvindsvägen	C6-D6	Riddaregatan	D9	Slättbergsvägen	E9-G7	Sunnanvindsvägen	C6-D6	Ulfsparregatan	F9	Öresjövägen	A8-A9
Bergvägen	H8			Grantäppevägen	B8	Hårdaregatan	C11	Knorretorpsvägen	D7	Liljevägen	H8	Nordewallsgatan	E7	Rinnmansgatan	D8	Slätthultsvägen	A12-A13	Svampvägen	D11	Uppsättaregatan	C12	Ottagårdsvägen	G7-G8
Betesgatan	B12	Edsborgsvägen	E8-G6	Granvägen	H8	Härstagatan	F8-F9	Kolonivägen	F8-G8	Lilla Hájumsgatan	D9	Nordkilsgatan	F8	Ritsaregatan	C12	Smaragdvägen	C3	Swedenborgsgatan	E8	Umakrenvägen	A11-A12	Österlänggatan	C10-D8
Betongvägen	G6	Edsvägen	A4-A10,B3	Gravensteinervägen	A9	Hästhagevägen	B9	Kometvägen	D5	Lilla Kyrkvägen	H8	Normanas väg	B8-C8	Rogårdsvägen	F8	Smedjegatan	D10	Svenäckersgatan	B9	Utsiktsgatan	C3-C4	Östra Fjärilsvägen	E12
Bilprovarevägen	F9-F10	Ekebladsgatan	E9	Grundbergsvägen	E7	Högbylundsvägen	C4-D4	Konstmästaregatan	B12	Lilla Syrénvägen	H8	Norra Fridhemsvägen	H7	Rotekullagatan	C12	Smultronvägen	H7-I7	Sylteväg	B12-C11			Östra Margaretavägen	F7-F8
Bjärkegatan	D9	Ekekullegatan	B9	Gryningsvägen	C6-D6	Höljegatan	C12	Konvaljstigen	F7-F8	Lilla Vårviksvägen	D6	Norra Karlbergsvägen	D5-D6	Rubinvägen	C3	Smörsoppevägen	C12	Syringevägen	C11	Vadarevägen	F9-G9	Överbyvägen	C4-F4
Björkedalsgatan	B8-B9	Ekhagevägen	H8-I8	Grävbergsvägen	B9	Hörngatan	C9-D9	Kopparvägen	C4	Lindgatan	C8	Norra Malögavägen	F7	Runda vägen	B8	Snabbvingegatan	D12	Sågaregatan	E8-E9	Vallbrottsgatan	B9		
Björkslingan	H8	Ekholmsgatan	E7-E8	Guldvingevägen	E12	Höstanemonvägen	H7-H8	Korteredsvägen	B3-C3	Linnebergsgatan	C11	Norrelidsparkeringen	D8	Ryrs backe	B12	Snäppvägen	F9-G9	Sågbladsvägen	D7	Vallmovägen	F7-F8		
Björkvägen	H8-I8	Eklyckevägen	D7	Gullregnsvägen	F7-F8			Kraftverksvägen	C9-C10	Ljungvägen	F10-G8	Nybergskullavägen	D4	Ryrvägen	B12	Snöbollsvägen	C7	Sädesbingen	E10	Wallströmsgatan	E8		
Björndalsvägen	C6-D6	Elfhögsgatan	D8	Gulspippevägen	H7	Idrottsvägen	E8-F8	Kritiansandsvägen	C3	Lugna gatan	C5-C6	Nyckelpigevägen	C13	Rågångsgatan	F8	Soldatgatan	E11-F11	Södra Fridhemsvägen	H8	Vargklyftevägen	C9		
Björnvaktarvägen	C6	Elviusgatan	E8-E9	Gunnar W Anderssons		Industrigatan	F9	Krokstigen	C3	Lundängsvägen	A9	Nydvistgatan	D8-E9	Rännumsgatan	E8	Solgatan	D6	Södra Hamnvägen	E7	Varpgatan	C11-D10		
Bockelidén	C11	Energivägen	C13-D13	passage	C10	Ingrid Marievägen	A9	Krokusvägen	D10	Lunnevägen	H8	Nygatan	D9	Rödklintsvägen	B12	Solgårdsgatan	F8	Södra Karlsbergsvägen	D6	Vassliden	B11		
Bohusgatan	B8-C8	Eriksrovägen	C12-D11	Gustava Melins gata	D9-F10	Installatörsvägen	G10	Kronogårdsgatan	D10-D11	Lyckebergsplatsen	B9	Nygårdsgatan	F8	Rönnstigen	B9	Sollidenvägen	B8	Södra Malögavägen	E8-F8	Vassändagatan	B8-C9		
Bokvägen	H8			Gyllenhakes väg	F8	Irisvägen	H7-H8	Kronogårdsporten	E10	Lyckebovägen	C5-C6	Nysätersvägen	B12-C11			Solrosvägen	E6	Sörvallavägen	C11	Vattuvägen	D6		
Boplatsgatan	C8	Fabriksvägen	E7	Gärdhemsvägen	D9-F10			Kronogårdstorg	E10	Lärktorpsvägen	C2-C4	Näckrosvägen	C2	Saabvägen	G4	Solskenvägen	C6			Vegavägen	D5		
Brantvägen	C9	Fagerstrandsbacken	C8	Gökottevägen	F9			Kroppedammsgatan	B9	Lärksoppevägen	C12			Sadrvägen	C3	Spannmålsgatan	D8	Talbovägen	A10-B10	Verkmästarevägen	F9-F10		
Branåsvägen	B9	Faktorsgatan	E9-F9	Göteborgsvägen	C10-D11			Krusbärsvägen	H7	Lönnvägen	I8	Offerhallsgatan	F9	Sandhemsvägen	F9-G8	Sparvstigen	G7-G8	Tallmätarevägen	D13	Videvägen	H8		
Briljantvägen	C3	Felterusgatan	C8	Götgatan	C10			Krusetorpsgatan	A9-B9	Lövdalavägen	B8	Olidevägen	C10	Sandkullegatan	G9	Spelmansvägen	B9-B10	Tallskogsvägen	C10-D10	Vilhelm Hansengatan	E7-F7		
Brinkens väg	B11-B12	Ferrovägen	F6					Kråkbärsstigen	D11	Lövstigen	B8	Olofsstigen	C12-D13	Sandviksvägen	F4	Spiköbron	C8	Tallstigen	C8	Wilhelm Krusegatan	E7		
Broliden	I8	Flinkenfältsgatan	C8	Hagmarksgatan	B8-B9			Kungsgatan	D8-D10			Olof Gransgatan	F8-F9	Silfverloodsgatan	E7-E8	Spårvägen	D8	Tessingatan	E8	Wimansgatan	E8		
Brunsoppevägen	D12	Floravägen	F7	Hagstigen	B12			Kungsporten	E8	Madkullegatan	B12	Olof Palmes gata	D8	Siriusvägen	D5	Staafsgatan	F8	Thunbergsgatan	F8	Vimpelkullegatan	C8		
Bryggumsgatan	F8	Flottbergsbron	B10	Hagströmsstigen	F7-G8			Kungsportsvägen	G9-G10	Magasinsgatan	D8	Onsjövägen	F4	Sjösvägen	C11	Stallbackabron	C8-D8	Timmervägen	A8	Vinbärsvägen	H7		
Brätvägen	B9	Flundregatan	D9	Hallebergsgatan	E8			Kungstorget	D9	Magnetvägen	G7	Opalvägen	C3	Skalbaggevägen	D12	Stallbackavägen	E7-F6	Tingvallaplan	E8	Vindelbacken	B8-B9		
Brännevägen	D11-D12	Flygfältsvägen	G5-I4	Hallevadsvägen	C12			Kungälvsvägen	B9-C9	Magnus Ångbergsgatan	E8-E9	Ormbunksvägen	B12-C12	Skattegårdsgatan	C12	Stallgatan	F11	Tingvallavägen	E8-E9	Violvägen	A12-B12		
Brödtickevägen	D11	Flygmotorvägen	F5	Hallonvägen	H7			Kuskgatan	E11	Malgöbron	C9-D9	Oscarsbron	C9	Skidbacksvägen	C7-C8	Stamkullevägen	E8	Tomas Kullegatan	E8	von Döbelns väg	B8-B9		

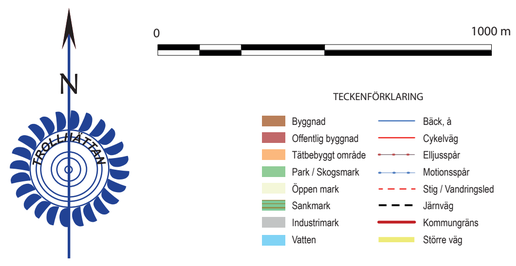

Mer om kartor:
Cykelkarta finns att få gratis i Stadshusets reception, stadsbyggnadsförvaltningen, Visit Trollhättan/Vänersborg samt att ladda ner på kommunens hemsida.

I kartportalen på Trollhättans kommuns hemsida kan man söka på adresser och fastigheter. Man kan även se bland annat flygfoto, byggnadsbestämmelser, serviceinrättningar och turistinformation.

Kartan är framställd av Stadsbyggnadsförvaltningen

Upphovsrätt: Trollhättans Stad 2017